



# ERECON

Extension and related Research for Asian Countries

## 特定非営利活動法人 環境修復保全機構



### I. 目的

日本を含むアジア諸国の持続可能な開発において、農業的および都市的開発と自然環境との調和は不可欠です。

本団体では、日本を含むアジア諸国における農業的および都市的開発と自然環境との調和を目指した環境修復保全に取り組み、環境教育啓発の活動を通して、自然資源の持続的利用に寄与することを目的として活動します。



### II. 活動

本団体では以下の研究および普及に係る非営利活動を行います。

#### 1. 環境修復保全に関する事業

- 日本を含むアジア諸国における持続的農業を支援するための農業環境の修復および保全に関する調査・研究とその成果を現地へ還元するための計画立案・遂行
- 日本を含むアジア諸国における農業的および都市的開発が自然環境に与える影響の調査・研究とその結果に基づいた自然環境の修復および保全に関する計画立案・遂行
- 日本を含むアジア諸国における環境修復保全に取り組む非営利団体に対する支援

#### 2. 自然資源の持続的利用に関する事業

- 日本を含むアジア諸国の土地資源、水資源、植物等の自然資源における持続的利用に関する調査・研究とその結果に基づいた自然資源の持続的利用に関する計画立案と遂行
- 日本を含むアジア諸国における自然資源の持続的利用に取り組む非営利団体に対する支援

#### 3. 環境教育啓発に関する事業

- アジア諸国の子供たちの環境教育を含めた初等教育に対する支援
- 日本を含むアジア諸国における環境修復保全に貢献できる人材の大学、大学院等への進学や留学に関する支援
- 日本を含むアジア諸国における青少年の国際交流活動に関する普及啓発および担い手の育成
- 日本を含むアジア諸国における環境教育啓発に取り組む非営利団体に対する支援

#### 4. その他目的を達成するために必要な事業

### III. 会員

本団体の会員は以下の4種で構成されます。入会については特に条件を定めません。会員にはエレコンニュースレターとともに、50通を超えるエレコンニュースのメール配信を行います。また、本団体の各種プロジェクトに参加することが出来ます。

- 正会員:** この法人の目的に賛同し、国内・海外においてこの法人の活動および事業を推進する個人および団体
- 国際正会員:** この法人の目的に賛同し、海外のみにおいてこの法人の活動および事業を推進する個人および団体
- 国内準会員:** この法人の目的に賛同し、国内のみにおいてこの法人の活動および事業を推進する学生個人
- 法人賛助会員:** この法人の目的に賛同し、この法人の活動および事業を支援する団体

### IV. 会費

各会員種別における入会金および年会費は以下の通りです。

- 正会員 入会金:5,000円 年会費: 5,000円
- 国際正会員 入会金:1,000円 年会費: 1,000円
- 国内準会員 入会金:1,000円 年会費: 1,000円
- 法人賛助会員 入会金: 0円 年会費:30,000円(一口)

### V. 組織

#### 理事長

三原真智人: 東京農業大学地域環境科学部 教授 (管理センター長 兼務)

#### 理事

山路永司: ERECON本部 研究センター長 / 東京大学 名誉教授

河邊久美子: ERECON本部 普及センター長

安富六郎: 東京農工大学 名誉教授

牧田東一: 桜美林大学リベラルアーツ学部 教授

北野 取: 獨協大学外国語学部 教授

斎藤広隆: 東京農工大学農学部 教授

#### 監事

板垣啓四郎: 東京農業大学 名誉教授

#### 顧問

Bunthan NGO: カンボジア王立農業大学 教授 / 学長

Mario T. TABUCANON: アジア工科大学院大学 名誉教授

### 組織図

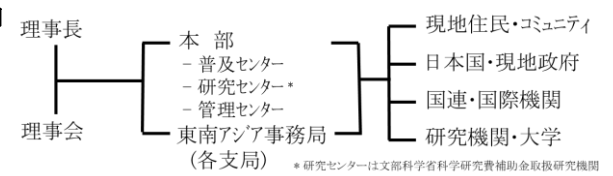

### 入会申込書

正会員     国際正会員     国内準会員     法人賛助会員 (  )

フリガナ  
氏名・法人名 \_\_\_\_\_ (印)

国籍 \_\_\_\_\_

性別(個人の場合)     男性     女性

住所 〒 \_\_\_\_\_

E-mail \_\_\_\_\_ (エレコンニュースの配信を  希望する・ 希望しない)

Tel/Fax  
所属(個人の場合) \_\_\_\_\_

職階/タイトル(個人の場合) \_\_\_\_\_

業種(団体の場合) \_\_\_\_\_

日付 \_\_\_\_\_ 年 \_\_\_\_\_ 月 \_\_\_\_\_ 日

署名 \_\_\_\_\_

入会金・年会費の振込み方法

- 銀行振込  
銀行名/口座: みずほ銀行 稲城中央支店/普通口座  
口座名義: カンボジア王立農業大学地域環境科学部  
環境修復保全機構 代表 三原真智人  
店番号/口座番号: 770/1627871
- クレジットカード     VISA     Master

特定非営利活動法人環境修復保全機構は、個人情報の保護に務めます。

## 特定非営利活動法人 環境修復保全機構 (ERECON)

### 【本部】

〒195-0064 東京都町田市小野路町2987-1

Tel/ Fax 042-736-8972

E-mail: hq-erecon@nifty.com    URL: www.erecon.jp

### 【東南アジア事務局】

In Association of Environmental and Rural Development (AERD),  
93/64 Moo.3 Sinsab Village, Bungyeetho Sub-district,  
Thanyaburi Ddistrict, Pathum Thani 12130, Thailand

Tel : +66-2957-8064

E-mail: seasia-erecon@hotmail.com    URL: www.erecon.jp

### 【カンボジア支局】

In Royal University of Agriculture, Cambodia  
PO Box 2696, Chamkar Daung, Dangkar District, Phnom Penh, 12401, Cambodia  
Tel : +855-97-603-6000



# ERECON

*Extension and related Research for Asian Countries*

## *Institute of Environmental Rehabilitation and Conservation*



### I. Aims

Institute of Environmental Rehabilitation and Conservation, called ERECON established in April 2000 is an international non-profit organization for extension and related research programs. ERECON shall aim to contribute to sustainable use of natural resources in Asian countries. Therefore, the organization shall pursue the environmental rehabilitation and conservation as well as the environmental education for the harmony between the agricultural and urban development and the natural environment.



### II. Programs

ERECON shall conduct following non-profit programs on research and extension.

1. Program on environmental rehabilitation and conservation in Asian countries
2. Program on sustainable use of natural resources in Asian countries
3. Program on environmental education in Asian countries
4. Other programs for achieving ERECON aims

### III. Members

ERECON shall be comprised of members as follows; regular, international regular, associate and organization members. Regular members shall receive 2 ERECON Newsletters written in Japanese by mail and more than 50 of ERECON News by e-mail. Also, international regular members shall receive an ERECON Annual Report written in English. All members can join ERECON programs.

#### 1. Regular member:

Person or organization who agrees with the aims of ERECON and promotes the international environment cooperation in Asian countries including Japan

#### 2. International regular member:

Person or organization who agrees with the aims of ERECON and promotes the international environment cooperation in specific country of Asia

#### 3. Associate member:

Student who agrees with the aims of ERECON and promotes the international environment cooperation only in Japan

#### 4. Organization member:

Organization who agrees with the aims of ERECON and supports ERECON international environment cooperation in Asian countries including Japan

### IV. Membership Fees

Members pay the membership fees (annual fees / initial fees) as follows.

1. Regular member : 5,000 Yen / 5,000 Yen
2. International regular member : 1,000 Yen / 1,000 Yen
3. Associate member : 1,000 Yen / 1,000 Yen
4. Organization member : 30,000 Yen (unit fee) / 0 Yen

### V. Structure

#### President

Machito MIHARA, Dr.  
Professor at Tokyo University of Agriculture, Japan /  
Director of Administrative Center, ERECON Headquarters, Japan

#### Directors

Eiji YAMAJI, Dr.  
Director of Research Center, ERECON Headquarters, Japan /  
Professor Emeritus at The University of Tokyo, Japan  
Kumiko KAWABE, Dr.  
Director of Extension Center, ERECON Headquarters, Japan  
Rokuro YASUTOMI, Dr.  
Professor Emeritus at Tokyo University of Agriculture and Technology, Japan  
Toichi MAKITA, Dr.  
Professor at Obirin University, Japan  
Shu KITANO, Dr.  
Professor at Dokkyo University, Japan  
Hirotaka SAITO, Dr.  
Professor at Tokyo University of Agriculture and Technology, Japan

#### Auditor

Keishiro ITAGAKI, Dr.  
Professor Emeritus at Tokyo University of Agriculture, Japan

#### Advisors

Bunthan NGO, Dr.  
Professor / Rector at Royal University of Agriculture, Cambodia  
Mario T. TABUCANON, Dr.  
Professor Emeritus at Asian Institute of Technology, Thailand

### Structure

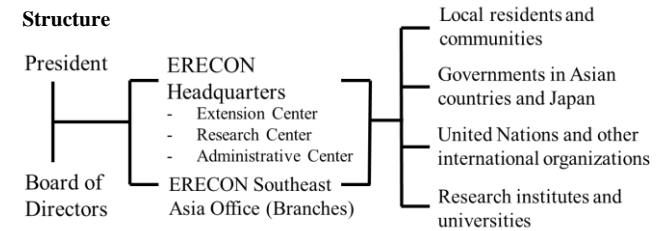

### Application form

- Regular member  
 International regular member  
 Associate member  
 Organization member ( \_\_\_\_\_ unit)

Full name \_\_\_\_\_

Nationality \_\_\_\_\_

Sex  Male  Female

Address \_\_\_\_\_

Country \_\_\_\_\_

E-mail \_\_\_\_\_

Tel/Fax \_\_\_\_\_

University/Company \_\_\_\_\_

Position/Title \_\_\_\_\_

Specialized field \_\_\_\_\_

Payment of membership fee

Credit card :  VISA  Master

Others : \_\_\_\_\_

Date \_\_\_\_\_

Signature \_\_\_\_\_

## ERECON

*International Non-Profit Organization*

### *Institute of Environmental Rehabilitation and Conservation*

#### [Headquarters]

2987-1 Onoji Machida-shi, Tokyo 195-0064, Japan  
Tel / Fax : +81-42736-8972  
E-mail: hq-erecon@nifty.com URL: www.erecon.jp

#### [Southeast Asia Office]

In Association of Environmental and Rural Development (AERD)  
93/64 Moo.3 Sinsab Village, Bungyeetho Sub-district,  
Thanyaburi District, Pathum Thani 12130, Thailand  
Tel : +66-2957-8064

E-mail: seasia-erecon@hotmail.com URL: www.erecon.jp

#### [Cambodia Branch]

In Royal University of Agriculture, Cambodia  
PO Box 2696, Chamkar Daung, Dangkar District, Phnom Penh, 12401, Cambodia  
Tel : +855-97-603-6000